令和6年7月1日発行　麻布十番商店街振興組合広報部

# 十番だより

AZABU-JUBAN

7

2024 July

麻布十番商店街のホームページ ▷ 麻布十番 検索

麻布十番
豆源
www.mamegen.com
本店：東京都港区麻布十番1-8-12（火曜不定休）
0120-410-413
TEL 03-3583-0962　FAX 03-5561-0235
伊勢丹　新宿店・浦和店・
東武池袋店・松屋銀座店・
日本橋髙島屋・大丸東京店

〝醸〟

どこの家庭にもある
身近な調味料、
味噌は素材の味を
引き立たせてくれる
食卓の名脇役、いや準主役です。
手軽に造れる事から
二十年も毎年南山幼稚園児と
造っています。
楽しく仕込んで
秋には味噌汁として
味わっています。
自分で造った味噌での味噌汁。
味も少し違うようです。
味噌を見直し、
好きになった顔がありました。

文：岡田弘
写真：南山幼稚園

## 麻布十番納涼まつり　オリジナルTシャツ2024プレゼント

**宇野亞喜良氏デザインのTシャツを抽選で15名様にプレゼント！**

【応募方法】 ハガキに、住所・氏名・電話番号・「Tシャツ希望」と明記し8月4日（日）（消印有効）までに、下記住所宛にご応募ください。　※サイズの指定はできません。

〒106-0045　港区麻布十番2-3-10　麻布十番商店街振興組合広報部プレゼント係

# 2024麻布十番納涼まつりTシャツ

今年も宇野亞喜良氏にデザインしていただきました。商店街加盟店で販売しております。
数量限定・完売店続出の人気アイテムですのでお早目にお求めください。

## Tシャツ＆うちわセット

S～XLサイズ：税込価格：2,530円
（税抜2,300円・消費税230円）

XXLサイズ：税込価格：2,750円
（税抜2,500円・消費税250円）

販売店

クロスギャラリー
麻布十番2-5-9

ケーワイ堂靴店
麻布十番2-4-4

コットンフィールド
麻布十番2-21-14

きものアートすなが
麻布十番2-1-8

総合洋品ニシモト
麻布十番1-11-13

M.ROMAN Part1
麻布十番2-19-1

| サイズ | S | M | L | XL | XXL |
|---|---|---|---|---|---|
| 身丈 | 66 | 70 | 74 | 78 | 82 |
| 身巾 | 49 | 52 | 55 | 58 | 61 |
| 肩巾 | 44 | 47 | 50 | 53 | 56 |
| 袖丈 | 19 | 20 | 22 | 24 | 26 |

数量限定　7月1日（月）より販売

A面 宇野亞喜良氏　2024年版デザイン
B面 御社デザイン宣伝

麻布十番納涼まつり

# オリジナルうちわ（竹製）広告募集

趣　　旨：このまつりの応援をしている事をうちわの広告によって企業宣伝する。
数　　量：1,000枚単位
価格：@176円/枚（消費税込み）
※5,000枚以上の場合
@165円/枚（消費税込み）
配布方法：「麻布十番納涼まつり」期間中、来街者（2日間：30万人予想）に無料配布します。参加御社での配布もお願いいたします。
締　　切：最終申込期限は、7月19日までに申込・データ入稿、納品は8月9日です。

詳細、申込みについては、麻布十番商店街振興組合事務所まで。
TEL.03-3451-5812

## 麻布十番フラッグ・バッグ

**下記販売店にて絶賛販売中！**　価格：￥1,650（税抜￥1,500、消費税￥150）

販売店　Asami・クロスギャラリー・ケーワイ堂靴店・コットンフィールド・崇文堂書店・プチレダ・文房具のながとや・はなみずき(港区役所1階)

詳細は公式サイトにて！ HP：https://www.azabujuban.or.jp　（数に限りがございます。売り切れの際はご容赦ください。）

## “社会を明るくする運動”
## ～犯罪や非行を防止し、立ち直りを支える地域のチカラ～

“社会を明るくする運動”は、全ての国民が、犯罪や非行の防止と犯罪や非行をした人たちの更生について理解を深め、安全で安心な明るい地域社会を築こうとする全国的な運動で、令和6年で74回目を迎えます。

入場無料

**「青少年健全育成大会in六本木」** 7月6日（土）13:00～15:40

- 式典　13:00～13:30　六本木ヒルズアリーナ
- アトラクション　13:30～15:00　六本木ヒルズアリーナ
- パレード　15:00～15:40　麻布十番商店街を一の橋まで

記念式典を行い、区の小学校の児童等による演奏や演技等が披露されます。

その後、六本木ヒルズアリーナ会場から、“社会を明るくする運動”に賛同する団体が、麻布十番商店街を一の橋までパレードを行います。

当日、パレードルートおよび近隣の道路では、一部、交通規制があります。

【お問合せ】式典・アトラクション：港区保護司会、港区保健福祉課　TEL.03-3578-2378
パレード：保護司会麻布分区、麻布地区総合支所協働推進課 TEL.03-5114-8802

## 麻布消防署からのお知らせ

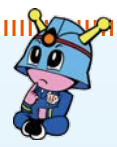

# 熱中症に注意！

**ポイント❶**
**暑さに身体を慣らそう！**
やや暑い環境でややきついと感じる運動を継続することで暑さに強い身体がつくられます。身体を暑さに慣れさせることを暑熱順化といいます。

**ポイント❷**
**高温・多湿・直射日光を避ける**
屋外では強い日差しを避け、屋内では風通しを良くする等、高温の環境に長時間さらされないように工夫する。

**ポイント❸**
**水分補給はこまめに計画的に！**
特に、高齢者の方はのどの渇きを感じにくくなるため、こまめに水分補給をすると良いです。水分だけではなく、塩分補給も忘れずに！

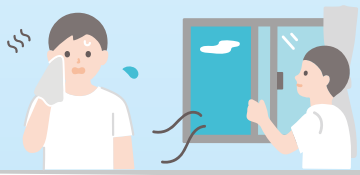

**麻布十番**
**のみの市**
雨天中止
**7月6日(土)**
8:00～
パティオ十番にて

**麻布十番**
**囲碁 将棋 同好会**
第3土曜 開催
**7月20日（土）**
**12:00～16:00**
麻布十番会館 2階
参加費 200円
（小学生以下 100円）
時間内は出入り自由ですので、お好きな時間に来てご自由にご対局ください。

## 麻布警察署からのお知らせ

# お知らせ

麻布警察署・犯罪抑止対策
☎ 03-3479-0110

## 注意!!サギ被害急増

- 息子さん、お孫さんをかたるオレオレ詐欺
- 医療費、保険料が戻るという還付金詐欺
- 料金が未納といって払わせる架空請求
- パソコンがウィルスに感染したと偽り、復旧のためコンビニでギフトカードを購入させるサポート詐欺

などなど、相手はいろんなこと言ってだましてきます！
お金の話が出たら、それは詐欺!!

電話の相手は、姿が見えない！
見えない相手を信用しないで！
対策として留守番電話設定や、
自動通話録音機を取付けましょう。

## 麻布としょかん通信

### 麻布図書館今月のおすすめイベント

**DVDシアター「穂高を愛した男 宮田八郎 命の映像記録」**
日時：7月7日（日）14：00～15：50
穂高連峰で小屋番を務めた宮田八郎さんは、30年にもわたり穂高を撮影し続けた。美しくも厳しい穂高の自然と向き合う姿を追ったドキュメンタリー。

**映画会「変身」**
日時：7月24日（水）14：00～15：30
ある朝目覚めると不気味な虫に変身していた男をめぐるフランツ・カフカの代表作を完全映画化。

**ブックスタート**
日時：7月8日（月）14：00～15：00

**おはなし会**
日時：7月21日（日）14：30～15：00

**きしゃぽっぽおはなし会**
日時：7月27日（土）14：30～15：00

**夏の工作会「ダンボールブロックめいろをつくろう！」**
日時：7月28日（日）14：00～15：00

**製本体験講座**
日時：7月15日（月）13：30～14：40（児童の部）
15：30～16：40（一般の部）

**としょかんくいず**
7月24日（水）の映画会では「フランツ・カフカ」の作品を上映します！次のうちカフカの作品はどれでしょう？
① アメリカ　② イタリア紀行　③ 夜のカフェテラス
答えは麻布図書館のカウンターで聞いてください、貸出もできます！

＊イベントの詳細は港区立図書館ホームページでご確認ください。お問い合わせは麻布図書館 TEL.03-3585-9225 へ。

## これ、見つけました　No.7

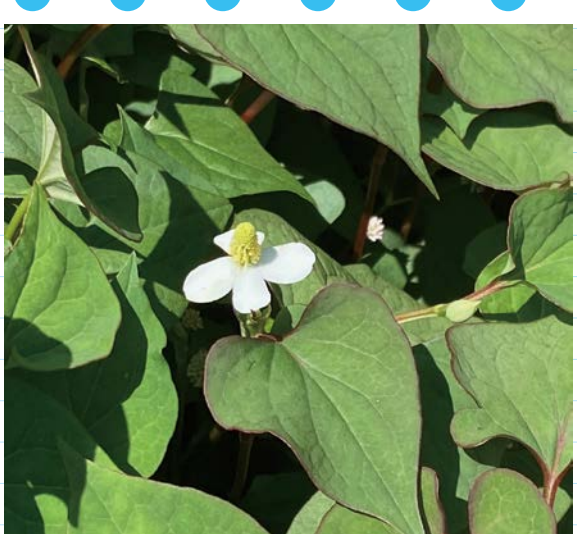

### どくだみ
**科名：ドクダミ科**

商店街の植え込みの根本を見てあげてください。ハートの葉っぱの形と独特な匂いの草が群生しています。
古くから身体の毒をだめにして外に出すことからこの名前で呼ばれると諸説あります。葉っぱをお茶にして飲んで摂取してました。美肌、動脈硬化予防、便秘予防などなど効果は多数です。
ただし、節度をもって摂取してください。
思わず踏みつけてしまうような所にある花ですが、踏みつけずに大事に扱ってあげてください。

# Go! Go! Juban Girls♥

～女性ライター達のイチオシ！をご紹介します～

旅行気分で 極上の お料理を！！

## 麻布十番のリトル・カリフォルニア【カリフォルニア料理STOKED】

初めまして!十番に住み始めて17年目。会社員、時々ベリーダンサー修行中のAKIです。美味しいお酒とお食事、そして猫が大好きです。どうぞよろしくお願いします!今回は、カリフォルニア料理【STOKED】さんにお伺いしてきました!

【STOKED】とは、主にサーファーのスラングで、いい波が来た時の「ワクワクする」「興奮する」という気持ちを表す言葉。「お店に来たすべての人がワクワクするような場所にしたい」とオーナーである井筒さんの願いが込められています。

井筒さんは、十番生まれ十番育ち!!カリフォルニアで4年半ほどレストラン業に携わりましたが、コロナの影響で帰国、独立を決意しました。シェフの守屋さんとは23年前にとあるレストラン立ち上げに共に携わった仲。お二人の深い信頼関係が醸し出す雰囲気が、このお店の居心地のよさにつながっている気がします。頂いたお料理はどれも見た目が美しく、素材の良さを存分に引き出した味付け。目でも舌でも堪能させて頂きました!

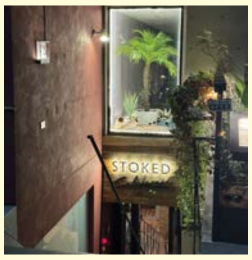

入口

ワンちゃんOKのゲートつきロフト席

大人気のレモンサワーとオリジナルカクテル

●豊洲鮮魚のセビーチェ トスターダ 1,760円（税込）：【STOKED】で大人気の前菜。ライムが効いてさわやか!鮮魚のフレッシュさと、パリッと香ばしいトルティーヤの2つの食感の融合が素晴らしい。

●季節のフルーツとブッラータチーズのカプレーゼ 1,980円（税込）：この日はイチゴがメインのベリーソース添え。フルーツは、1～1.5か月ごとに変わります。

●農園野菜のグリル 1,540円（税込）：農家直送の野菜を店内のグリルでじっくりと焼き上げた逸品。オリーブオイルとマルドンのお塩のシンプルな味付けで、野菜の甘さを堪能しました!

●串焼き3種 880～990円（税込）：メキシカン焼きとうもろこし（コーンエローテ）グリルされたコーンの甘味とトッピングのチーズのハーモニーが最高。

●ガーリックシュリンプ：殻ごと食べられるソフトシェルシュリンプだから食べやすい!

●オーストラリア産ラム肩ロース：とろけるように柔らかく、くせのないラム!トマトサルサが爽やかでもう一串頂きたくなりました。

お酒にもこだわっており、リピート率NO1というレモンサワーは、圧巻。はちみつでコーティングして凍らせたカットレモンを氷代わりに使用するので、最後まで味が薄まりません。贅沢にひと房入ったローズマリーで清涼感は倍増。これからの季節にピッタリですね!

すべてカリフォルニア産のワインは、グラスでも赤・白4種類ずつあります。ノンアルコールカクテルも充実しているので、飲む人にも、飲まない人にも嬉しいところ!ちなみにオープンして10か月ほどの間に、すでに3回もメニュー変更したそうです。リピーターのお客様が非常に多いので、何度来ても飽きないように。そして、オーナーのカリフォルニアの飲食店仲間から入ってくる、現地の最新情報を反映させているためです。

外国人のお客様も多く、その中で密かな人気を呼んでいるのが、オーナーが着ていらっしゃる【STOKED】Tシャツ!!一般販売はしていませんが、お声掛けいただければ購入可能だそうですよ!（1枚4,000円。白とグレーの2色あり）

前菜、豊洲鮮魚のセビーチェ

カプレーゼ、野菜グリル、串焼き

井筒オーナーと密かな人気のオリジナルTシャツ

**オススメポイント**

- 現地から最新情報を取り入れ、本場カリフォルニアの最先端が味わえる！
- 大型犬もOK! ワンちゃんものびのびくつろげるゲート付きのロフト席（1席、要予約）
- 素材と味付けにこだわり、見た目も美しい「ワクワクする」お料理やドリンク
- サービス料やテーブルチャージなど一切なし！！バー利用も可。

麻布十番 2-5-11 麻布MAISON B1-A　TEL.03-6447-1788　営業時間：平日 16:00～23:00、土日祝 11:30～23:00　定休日：月曜日　地図C-2

---

第204回 ほほえみ店舗アップ

## 五感で味わう江戸前鮨 鮨 割烹 ゆうずうむげ

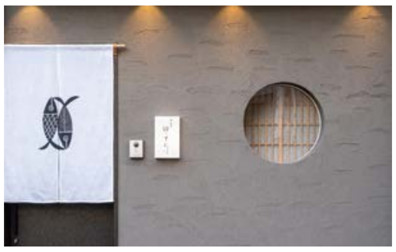

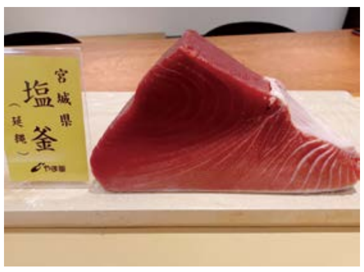

**2023年10月にオープンした鮨 割烹 ゆうずうむげは、麻布十番駅から徒歩5分。完全予約制で、旬のおまかせコースを提供する、大人のための鮨 割烹です。オーナーの北村さんにお話をうかがいました。**

### 江戸前鮨の基本を守りつつ、独創的な食体験を

―― 店名の由来とコンセプトを教えていただけますか？

「融通無碍（ゆうずうむげ）」は、しがらみなく自由であるという仏教由来の言葉から転じて、考えや行動が何物にもとらわれず自由でのびのびしていることを意味します。日本の伝統である「鮨」という基本を大切にしながらも、そこにとらわれることなく、五感で味わう独創性ある食体験をお客様にご提供していきたいと考えています。麻布十番は、六本木と比べると落ち着きのある街で、食に関心の高い大人のお客様が集う場だと思います。当店のお客様も年齢層が高く、旬の美味を味わいたいという舌の肥えた方々が多いです。お客様に喜んでいただく奉仕の心を持って、“幸せになれる料理＝美味しい”をご提供しております。

### 夏の旬は、鱧、海胆、鮑。新感覚いなり鮨のテイクアウトも！

―― オススメを教えていただけますか？

完全予約制で、おまかせコース、腹七分目コース、当日コースをご用意しております。30年以上お付き合いのある豊洲の仲買人から直接買い付けし、毎朝その日の食材でコースを組み立てておりますので、いつ来店いただいても、異なる旬の味を堪能いただけます。7月は、旬の鱧、海胆、鮑がオススメ。当店自慢の鮪も、コースに欠かさず組み入れています。ご希望があれば、料理一皿一皿にあわせた日本酒のペアリングもご提供。またシャンパンやワインなどのご用意もございます。今年からは、お昼のみ営業するいなり鮨のテイクアウト専門店「KITAINARI」がスタートしました。砂糖不使用、甘酒と鰹出汁で煮込んだ新感覚の“カラダが喜ぶいなり鮨”もぜひご利用ください。

麻布十番2-13-5 PARK麻布網代1F　TEL. 03-4400-3980
営業時間：鮨 割烹 ゆうずうむげ 17:00～22:30（L.O 21：00）
KITAINARI 11：30～17：00（1日数量限定、売り切れ次第終了）
定休日：無休（仕入れ状況によりお休みをいただきます）
HP：https://www.yuuzuumuge.info/
Instagram：https://www.instagram.com/yuuzuumuge.sushi/
HP　Instagram
地図B-4

令和6年7月1日発行　麻布十番商店街振興組合広報部

＼十番大好き／

# ジュバピョンカード10

十番の名所・名店を集めよう！

隔月更新、無料でもらえる！

## 「崇文堂書店」改め「かえるの本屋さん」新装開店記念限定ロゴカード

※屋号登録はそのまま「崇文堂書店」です

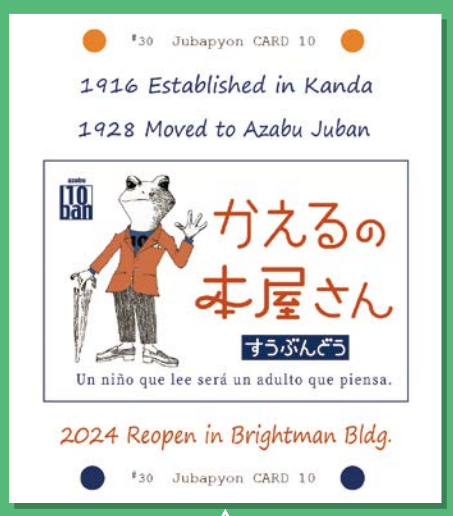


入手場所：かえるの本屋さん

左上の半券を切って各入手場所へお持ちください。（1店につき1枚必要です。）
お一人様につき各1枚ずつのみ引換可能です。なくなり次第終了いたします。

## 微笑み通信

麻布十番の街角から、いろんな声をピックアップ。
投稿も歓迎します！

### 196 都税のお知らせ（令和6年7月分）

#### 都税がスマートフォン決済アプリで納付できます

都税の納付にスマートフォン決済アプリを是非ご利用ください。アプリ内で納付書のバーコードを読み取るだけで、いつでも、どこでも、簡単に納付できます。詳細は、東京都主税局HPをご確認ください。
https://www.tax.metro.tokyo.lg.jp/common/tozei_nouzei.html#L16

主税局HP

#### 都税に関する各種証明等の申請には電子申請をご活用ください

「東京共同電子申請・届出サービス」による電子申請ではパソコンから、「スマート申請」ではスマートフォンからでも証明の申請・手数料納付が可能です。ぜひご利用ください。申請可能な証明等の種類、詳細な手続Q&Aについては、東京都主税局HPをご確認ください。
「東京共同電子申請・届出サービス」
https://www.tax.metro.tokyo.lg.jp/shomei/denshi.html
「スマート申請」https://www.tax.metro.tokyo.lg.jp/shomei/smart.html

東京共同電子申請・届出サービス
スマート申請

#### 自動車税種別割を軽減する「ＺＥＶ導入促進税制」を実施しています

環境負荷の小さい次世代自動車の取得を税制面から支援するため、電気自動車等を取得した場合に自動車税種別割を軽減する「**ＺＥＶ導入促進税制**」を実施しています。令和８年３月３１日までに取得したものについて、**初回新規登録を受けた年度及び翌年度から５年度分**の自動車税種別割全額を免除します。
【お問合せ】東京都自動車税コールセンター 03-3525-4066（平日9時～17時）

#### にせ都税メール・電話にご注意ください！

都税事務所を装って、個人情報を不正に取得したり、金銭をだまし取ろうとする事例が発生しています。不審に感じた場合は即答せずに、下記問合せ先までご連絡ください。
また、万が一被害にあわれた場合は、すぐに警察にご連絡ください。
【お問合せ】総務部総務課相談広報班 03-5388-2925

## 十番おすすめメニュー

### 地鶏割烹 稲垣

「季節の小鉢膳」　1,500円（税込）

「さて、今日のお昼は何を食べよう。」そんなときのおすすめは、地鶏割烹 稲垣さんの『季節の小鉢膳』です。このランチは週替わりメニューで、今週は鯖の竜田揚げと小鉢たちでした。鶏料理だけではないので、いつ行っても飽きのこない定食があります。「いつも炊きたてのご飯を提供するのが、私たちのおもてなしです。」と稲垣さんは言います。稲垣さんが麻布十番でお店を始めて11年。夜は比内地鶏を使った居酒屋で、季節の野菜を取り入れた料理を提供してくれます。こども食堂でお弁当を作るなど、アットホームな雰囲気が表れています。食で季節感を感じたい方におすすめです！

住　所：麻布十番1-8-12
　　ウェステル麻布十番５Ｆ
ＴＥＬ：03-6441-2262
営業時間：ランチ火～金 12:00～13:45
　　ディナー月～土 17:30～23:00
定休日：日曜日　地図C-3

## 微笑みリポート

港区立南山幼稚園
Minato City,Nanzan kindergarten

〈教育目標〉
げんきな子
よくかんがえる子
なかよくする子

### 開園90周年を迎える南山幼稚園

南山幼稚園で毎年行っている特色となる教育活動に「味噌造り」があります。
本園の卒業生である麻布十番商店街の麻布吉野屋商店の岡田さんに御協力をいただき、5歳児が秋に出来上がる味噌造りに挑戦しています。大豆を水につけ、大きく膨らんだ後、コトコトと煮る様子、柔らかくなった大豆をつぶし、米麹と混ぜること、最後に空気を入れないようにまとめていくことなど、見たり、匂いをかいだりしながら初めて知る過程を経験していきます。
園庭では、ナスやオクラ、ジャガイモ、サツマイモなど味噌汁の具材となる野菜も育ち、出来上がりが楽しみです。
自然の恵みである収穫物を四季折々に楽しむとともに、調理して食することで「おいしかった」という思いを抱き、食べ物を大切に思う食育につなげています。
そして、広い青い空のもと、自然と触れ合い、元気いっぱいに遊ぶ子どもたちが伸び伸びと成長していく姿を支えています。
※今年も、麻布十番商店街の皆さまに御協力をいただき、子どもたちがつくった七夕の笹飾りを飾っていただきました。ありがとうございました。

**未就園児の会「こばとクラブ」があります。**
7月の未就園児の会は、3日（水）10日（水）となります。
9月は、11日（水）、18日（水）、25日（水）となります。
**9月11日（水）は、幼稚園説明会**があります。
申し込み方法や内容は、ホームページでも御確認ください。

港区立南山幼稚園　TEL.03-3408-4785　http://nanzan-kg.minato-tky.ed.jp ▶

お店の最新生情報やお買い得ニュースが満載！！

麻布十番振興組合加盟店

# 麻布十番かわら版

ファッション　フード　グルメ　ライフ　サービス　その他

## ケーワイ堂靴店

足元も涼しく！！サンダル
続々入荷しています！
お気軽にお立ち寄り下さい！
子育て応援・スマイル商品券各種
お使い頂けます。

営業時間　11時～19時
定休日　　火曜日
22日（月）23日（火）は
連休いたします。

麻布十番2-4-4　TEL.03-3798-1807　地図C-3

## M.ROMAN

I ♥ SALE
m.roman

麻布十番1-5-18　TEL.03-6434-0677　地図B-4/C-2

## きものアートすなが

創業130年の呉服屋。
少し渋めのこの店独特のセンスが面白い。和の小物も豊富に取り揃えられている。

麻布十番2-1-8　TEL.03-3457-0323　地図C-5

## 総合洋品ニシモト

それニシモトさんなら
きっとある！
何でも揃うすてきなお店

麻布十番1-11-13　TEL.03-3583-6471　地図C-4

## コットンフィールド

麻布十番2-21-14-105　TEL.03-3457-7074　地図B-5

## Asami

キュートで
リーズナブルなBag

麻布十番2-3-1　TEL.03-3451-6019　地図C-3

## 月島家

出世いなり、おにぎりいろいろ、いなりずし、今川焼（クリーム、あんこ、チーズ）、のり巻、赤飯

麻布十番2-3-1　TEL.03-3452-0991　地図C-3

## 福島屋

笑うかどには福島屋

火曜日も
営業を始めました！

麻布十番2-1-1　TEL.03-3451-6464　地図C-4

## 麻布吉野屋商店

暖かくなってきました。
ご飯のおかずでもおやつでも。

| | |
|---|---|
| 豆乳 | 150円(税込) |
| おぼろ豆腐 | 320円(税込) |

麻布十番1-5-27　TEL.03-3401-9353　地図C-1

## セブン-イレブン 港区麻布十番2丁目店

近くて便利
セブン-イレブン

麻布十番1丁目店
麻布十番2丁目店
麻布十番3丁目店
麻布十番駅前店

麻布十番2-3-10　TEL.03-3455-2226　地図C-2/B-3 A-5/B-5

## 総本家 永坂更科 布屋太兵衛

夏の定番
「納豆ちらしそば」

納豆と蕎麦の相性を
お楽しみください

1,840円（税込）
5月7日～8月31日迄

麻布十番1-8-7　TEL.03-3585-1676　地図C-4

## 入山酒店

地元と共に、麻布十番の
個性を大事に営業中。

麻布十番2-1-8　TEL.03-3453-0561　地図C-5

## たぬき煎餅

麻布十番1-9-13　TEL.03-3585-0501　地図D-3

## 紀文堂

期間限定ワッフル

抹茶クリーム
みかんあん
一個 200円（税込）

麻布十番2-4-9　TEL.03-3451-8918　地図C-3

## 鳥居坂下　備前

大人の隠れ家といった
趣のあるバー、
それが「備前」です。

麻布十番1-5-7 第一長門ビル1F
TEL.03-3402-0703　地図D-1

## 山忠

麻布十番で創業40年。
安い旨いをモットーに
築地より新鮮な魚、旬の料理で
お客様をお待ちしています。

麻布十番2-19-11　TEL.03-3451-5003　地図B-4

## 総本家　更科堀井

ご贈答品に更科堀井の半生そば
はいかがでしょうか。
お店でも、インターネットでも
お買い求めいただけます。

元麻布3-11-4　TEL.03-3403-3401　地図C-1

## 麻布　和たま

白・赤・黒

あんかけチャーハン（スープ付）
￥1,100（税込）
13:00～16:30
（昼の営業のみ）

平日ランチメニュー
11:00～13:00

あんかけチャーハン　白

麻布十番2-3-12　TEL.03-3456-1661　地図C-3

## 古美術　はせべや

美術品高価買取致します。

麻布十番1-7-7　TEL.03-5775-1308　地図D-3

## 平野屋紙文具店 HIRANOYA

暑中お見舞い申し上げます。
夏といえば、ひまわり、
すいか、かき氷、金魚、
お祭、花火大会etc...
夏柄レター色々揃えて
皆様のお越しをお待ち
しております

麻布十番1-8-13　TEL.03-3583-3569　地図D-3

## 鮨 割烹 ゆうずうむげ

いなり寿司（全8種セット）
1,500円（税込）※無くなり次第終了
単品は4つから承ります。
予約、取り置き（19時頃まで可能）
夜17時からは
“鮨 割烹 ゆうずうむげ”
おまかせ2万円～
完全予約制
お席があれば当日コース14時
まで電話で受付してます。

麻布十番2-13-5 1F　TEL. 03-4400-3980　地図B-4

## 浪花家総本店

麻布十番1-8-14　TEL.03-3583-4975　地図D-3

## ピーシーデポ　麻布十番店

パソコン・スマホ・タブレット、
お困りごとなら、ピーシーデポ
にご相談ください！
診断無料、インターネット・ス
マホなどの通信料金のご相談も
承ります。
お電話でも、直接ご来店でも
OK ！

麻布十番1-3-6 1・2F　TEL.03-5545-1225　地図D-4

## おもちゃのコバヤシ

小さな店に、沢山の楽しいオモ
チャたちが皆様のご来店をお待
ちしております。
お気軽にお立ち寄りください。

麻布十番2-4-7　TEL.03-3451-7208　地図C-3

## フクヤ化粧品店

皆様のきれいになるお手伝いを
させていただいております
化粧品専門店でございます。

麻布十番2-13-1　TEL.03-3451-3355　地図B-3

## そうごう薬局麻布十番店

乾くひまがないほど
うるおいが湧き上がる

20の美肌要素にアプローチ
透明ジェルが瞬時になじむと
赤い粒がはじける時間差浸透処方

ベネフィーク　セラム
50ml　11,000円

麻布十番1-7-11　TEL.03-3401-8717　地図C-3

## 大森真帆麻布十番内科クリニック

内科全般、腎臓内科、アレルギー
科を中心に診療しております。
健診なども承っておりますので
お気軽にご相談ください。

麻布十番1-5-9 高橋ビル201
TEL.03-6455-4317　地図D-2

## 中村麻布十番クリニック

いよいよ新生活のスタートです。頑張りすぎて体を壊さぬよう定期検診を受けましょう。人間ドックも受け付けております。消化器内視鏡付きのドックがおすすめです。

nakamura-a10clinic.com/

麻布十番2-2-10麻布十番スクエア2階
TEL.03-5419-7300　地図C-4

## M-Y クリニック歯科

心と体に優しい
医療を心がけています。
アロマ香る院内ではリラックス
して治療を受けて頂けます。

麻布十番1-8-13 H.Bビル3F
TEL.03-3505-0612　地図D-3

## アクセサリーブランド　lalamuu

パールを中心とした
アクセサリーを販売。
ご来店のお客様は
全品1,000円引き！

公式オンラインストア
QRコード▶

麻布十番1-11-7 カニエビル5F
TEL.03-6403-3842　地図D-5

## 麻布十番内科ブリッジヒルクリニック

診療科目　内科・内分泌内科　代謝内科・腎臓内科

予約なしでも受診出来ます

| 診療時間 | 月 | 火 | 水 | 木 | 金 | 土 | 日・祝 |
|---|---|---|---|---|---|---|---|
| 9:00～13:00 | ● | ● | － | ● | － | △ | － |
| 14:00～18:00 | ● | ● | ◎ | ● | － | － | － |

◎水曜 13:00～19:00　△土曜 8:30～14:30

休診日：金曜・日曜・祝日

●高血圧　●甲状腺疾患
●骨粗しょう症　●糖尿病
●高脂血症　●内分泌疾患
●慢性腎臓病　●一般内科

麻布十番2-18-8
ABAアサミビル2階
TEL.03-3455-5577

地図A-4

## 麻布シティデンタルクリニック

| | |
|---|---|
| にんにく注射 | ¥1,650 |
| 強ミノ注射 | ¥2,200 |
| グルタチオン点滴 | ¥8,800 |
| 高濃度ビタミンC点滴 | ¥13,200 |

各種オプション追加あり。
院長伊丹太郎
10:00～13:30/14:30～18:00
休診日：なし
注射、点滴は予約不要です

麻布十番3-2-7リゾーム麻布十番1F
TEL.03-6809-5748

地図A-5

## なかむらそうクリニック 泌尿器科・女性泌尿器科・内科

排尿トラブル・血尿・膀胱炎・結石、検診でPSAの値が高いといわれた、性感染症が心配！！泌尿器科の初期の検査は、尿や血液、超音波などの手軽な検査がほとんどです。まずはお気軽にご相談ください。

nakamura-so.com

麻布十番1-7-1 MGB 麻布十番5F
TEL.03-6434-7828

地図D-3

## 麻布十番 blanc/冨士屋

ブランド品・高級腕時計・貴金属・宝石などの
質・買取・販売を行っております。

麻布十番2-14-2　TEL.03-3454-7820

地図B-4

## 日本経済新聞 麻布十番専売所

地元地域密着！
新聞のチラシなら
やっぱり日経！

折込広告のご相談を承ります。誠実に配布致します。お気軽にお電話ください。

NSN 港区麻布十番1-8-4　NSN麻布十番　検索

0120-211-715

地図D-4

## 眼科専門動物病院 グランクリュアニマルアイクリニック

麻布十番1-4-18 カートブラン麻布十番8F
TEL.03-6804-3661

地図C-2

## 麻布医院 内科・肝臓内科・消化器内科・アレルギー科・皮膚科

いつまでも若々しく、元気に健康的な生活を送るための人間ドックや腫瘍マーカー検診を行っています。

麻布十番1-11-1 エスティメゾン麻布十番3F
TEL.03-5545-8177

地図D-4

## ユウキ・ホーム

麻布十番エリア専門
お住まいお探しの
プロフェッショナルです！！

麻布十番2-19-10　TEL.03-5730-0066

地図B-4

## さわやか信用金庫 麻布支店

「地域にさわやかな風を」
各種ローンのご相談・年金のお受取り
お手続きは、当金庫をご利用ください。

| 麻布支店 | 麻布十番出張所 |
|---|---|
| 麻布十番4-1-9 | 麻布十番2-14-3 |
| TEL.03-3451-3710 | TEL.03-3456-8550 |

www.shinkin.co.jp/sawayaka/

地図B-4 C-5

## 理容エンドウ

理容店だけがつくれる、
化粧ノリのいい、
すべすべの透明肌。
エステ・シェービングをどうぞ。

麻布十番2-13-10　TEL.03-3451-5365

地図B-3

## 公文麻布十番書写教室 KUMON

～文字に興味のある方ぜひ　教室見学受付中～
子どもから大人まで楽しく学べる教室です。

ペン習字　かきかた　筆ペン

学習曜日：水　木　金　土曜日

麻布十番2-3-10 十番会館605
TEL.03-3454-1677　田中 宥子

地図C-3

## 龍澤寺の納骨堂 ゆめみどう

ゆめみどうは
365日季節を問わず
手ぶらでお参りできる
新しいかたちの屋内のお墓です。

ゆめみどう　検索

9:00～18:00 / 年中無休
元麻布3-10-5

地図C-1

## ローズマリーミュージックスクール

重ねゆく日々のためにピアノ教育を通して心を豊かに育てましょう。こどもに“ピアノ”という「新しい景色」を見せてあげませんか。

Rosemary Music School

地下鉄麻布十番駅4番出口より徒歩1分　体験レッスン受付中。
お電話・QRコードからホームページよりお問合せください。

麻布十番2-20-12　TEL.03-5383-0195

地図B-5

## 大黒屋 麻布十番店

麻布十番上陸！！
ＴＶ雑誌でおなじみ
大黒屋です！
高価買取と激安販売
質屋業界最大手！
売っても！
買っても！！
大黒屋！！！

麻布十番2-5-3　TEL.03-5771-0800

地図C-2

## maxplan SHARE M-10 コワーキング・貸し会議室

© Kawasumi·Kobayashi Photograph Office

SHARE M-10

こちらのHPで
ご予約受付中

2F フロア貸切のご予約も
(最大16名着席) 承ります。
土日も可。お問合せ下さい。

麻布十番の景色を眺めながら特別な時間を過ごすことができます。カフェにいるようなコワーキングスペースでテレワークにも最適。人との距離を適切に保てるように家具を配置し、清潔な空気と感染症対策に配慮した新しいコワーキングスペース作りを行っています。

麻布十番4-1-1 MAXPLAN AZABU10 2F・3F
TEL. 03-6435-4296／090-5158-2879
営業時間：平日10:00～20:00

maxplan

地図C-5

## 美肌脱毛専門サロンDione[ディオーネ]麻布十番店

営業時間　平日11：00～21：00
日・祝　11：00～19：00
定休日　毎週月曜日・臨時休業有
03-5575-3311

地図D-4

## R STYLE BEAUTY（フェイシャル&痩身）

麻布十番の皆さまに
愛されて9年
信頼・安心・医療提携サロン
一般財団法人 内面美容医学財団評議役員でファスティング、ハーブピーリング、酵素のスペシャリストのセラピストがお肌のお悩み、おカラダのお悩みを解決いたします。

麻布十番2-8-5 メゾンアザブディックス302
TEL.03-5442-3477

地図C-3

## ザ・シティリーシングセンター

・麻布十番で飲食店、サービス店舗の出店をご検討の方
・建物管理、賃貸管理でお悩みの方
・相続対策、資産運用等で収益物件の購入をご検討の方

**麻布十番のデベロッパー**
**㈱シティホームズにお気軽にご相談ください。**

テナント募集物件　の情報はこちら▶

麻布十番2-13-2 アザブクマイビル1階　TEL.03-3457-8610（ハロージュービン）　営業時間10：00～19：00（水曜定休）

地図B-4

## 住友不動産販売㈱ 東京コンサルティング

無料査定実施中！
お気軽にお問い合わせ・
ご来店ください。
英語・中国語対応可。

HPからも
ご相談
受付中▶

麻布十番2-8-6 ラベイユ麻布十番2階
TEL. 0120-965-154

地図C-3

## 麻布十番会計事務所

顧問・税調査対応・相続対策などの税理士業務から、資金調達・M&A・社外役員などの会計士業務まで幅広く対応しております。
会社経営でお悩み事がございましたらお気軽にご相談ください。

麻布十番2-13-5 COCOSPACE401
TEL.03-6822-7218

地図B-4

## 広告募集中！

十番だよりから、
あなたのお店の情報を発信！
くわしくは 麻布十番商店街振興組合
**TEL.03-3451-5812**
にご連絡ください。

## 十番稲荷神社

無事かえる
健康守

麻布十番1-4-6　TEL.03-3583-6250

## 麻布十番商店街 AZABUJUBAN SHOTENGAI ホームページから

詳しくは
麻布十番商店街ホームページへ。

**あなたのお店の情報を発信！**

麻布十番商店街　検索

https://www.azabujuban.or.jp/

# 麻布十番商店街マップ

買い物するなら地元の商店街で

このステッカーのある店で使おう！




- ファッション
- ライフ
- フード
- サービス
- グルメ
- その他

J は、JSS加盟店です
本号掲載の店は赤文字です
□は、スマイル商品券が使用できます。（港区内共通商品券）

**麻布十番の不動産に関する相談は**
**パシ・コムにお任せください**

本　社
麻布十番1-5-10
アトラスビル1階
代　表 TEL：03-5474-7400
営業部 TEL：03-5474-1001

麻布十番駅前店
麻布十番1-11-10
サマハウスクロダ101
TEL：03-5474-1005

PAC・COM　麻布と共に50年 不動産のパシ・コム


## 第251回　麻布十番寄席

# 笑って暑さを吹き飛ばせ！

日　時：7月28日（日）　15:00～
入場料：1,000円
場　所：麻布十番会館

新型コロナウイルス感染拡大予防により中止となる場合がございます。
お問い合わせ先　サムライ日本　のび太　TEL.080-8468-7581


毎月1回 発行　No.831

〒106-0045　東京都港区麻布十番2-3-10
TEL.03-3451-5812
発行責任者：麻布十番商店街振興組合
理事長　平野　一夫
編集責任者：麻布十番商店街振興組合
広報部部長　神戸　将守
印　　刷：株式会社　光邦
東京都千代田区飯田橋3-11-18
題字デザイン：遊工房
デ ザ イ ン：光邦デザインチーム＆
Juliet Smyth

無断複製・転載禁止