令和4年10月1日発行　麻布十番商店街振興組合広報部

十番だより AZABU-JUBAN 10

2022 October

麻布十番商店街のホームページ ▷ 麻布十番 検索

麻布十番
豆源
www.mamegen.com
本店：東京都港区麻布十番1-8-12（火曜不定休）
0120-410-413
TEL 03-3583-0962　FAX 03-5561-0235
伊勢丹　新宿店・浦和店・
東武池袋店・松屋銀座店・
日本橋髙島屋・大丸東京店

何かにつけて
外国ナイズされている昨今、
ハローウィンも
例外ではありません。
真意とは異なるものの、
日本ではなりたい人やものになる
と言ったイメージが強い中、
それに変身しそびれたこの3年は、
ようやく賑やかさを取り戻す気配。
しかし、どれだけ
ナイズされようとも、
こうして子供の頃から
きちんと列をなせる日本人は
誇らしい。

文：京夏
写真：白飛孝男

ひと味違う七五三用品、取り揃えてます！
きものアートすなが
麻布十番2-1-8　TEL.03-3457-0323

1年でイチバンお得な日!!

2022

十番の日

10.9日～10月祝

チンドン屋
ベリーダンス
和太鼓も !!

年に一度の
一斉大セール !!

大判チラシセール

大判チラシに実施店舗の
セール内容を掲載します。
ぜひご覧ください！

JSS福引大会も開催！

2022 10.10月祝
13:00-16:00

場所：麻布十番四つ角 アサミカバン店前

特賞 現金 10万円

10/10月祝 ハズレなし

HAPPY HALLOWEEN

10.29土

協力店舗にてお菓子などを配ります！

配布店舗や配布時間は
各店舗に掲示するポスターを
ご覧ください

※スタンプラリーは中止です

The 30th　AZABU JUBAN Open Air Ceramic Exhibition

2022.10/20[木]～26[水]　10：00～17：00

笠間で活躍する若手作家による陶の展示即売会です。
それぞれが、オリジナルのスタイルで演出します。普段使いの器、お花を生ける花器、灯り、オブジェ・・・生活を楽しくするやきものが並びます。
春のお散歩の途中に、お気に入りを探しに来てみてください！

※屋外のため悪天候の時は中止になる場合があります。

会場：麻布十番商店街 パティオ十番　主催：笠間焼協同組合　後援：笠間市

麻布十番フラッグ・バッグ

「2022年夏SUMMER デザイン 宇野 亞喜良」のフラッグ・バッグを販売いたします。

10月8日（土）12:00～　下記販売店にて販売開始！　　価格：￥1,500（税込）

販売店　Asami・クロスギャラリー・ケーワイ堂靴店・コットンフィールド・崇文堂書店・プチレダ・文房具のながとや・はなみずき(港区役所1階)

詳細は公式サイトにて！ HP：http://www.azabujuban.or.jp/　（数に限りがございます。売り切れの際はご容赦ください。）

麻布消防署からのお知らせ

ー麻布消防署からのおしらせー
消火栓や消防水利の標識付近の駐車はやめよう！

①消火栓から5m以内の部分
②消防用防火水槽の給水口若しくは吸管投入口から5m以内の部分
③消防用防火水槽の側端又はこれらの道路に接する出入口から5m以内の部分
④指定消防水利（プール、池、井戸、河川等）の標識が設置されている位置から5m以内の部分

麻布図書館ぽんぽこ通信　Vol.94

麻布図書館今月のおすすめイベント

「鉄道おもしろ話」～鉄道開通150周年を振り返って～

講師の至道薫氏が鉄道について大人から子どもまで分かりやすくお話します。

日時：10月23日（日）14:00～15:30
場所：麻布図書館５階視聴覚室
対象：小学生以上　　定員：30人(申込順)

としょかんくいず

日本で初めて鉄道が走った区間はつぎのうちどれでしょうか？
①新橋―横浜　②浅草―銀座　③東京―上野
答えは麻布図書館のカウンターで聞いてね。

いべんと、おしらせ

【ＤＶＤシアター】10月 2日（日）14:00～14:40『子どもに本を～石井桃子の挑戦１ノンちゃん牧場』
【英語でおはなし会】10月 9日（日）14:30～15:00
【ブックスタート】10月10日（月）14:00～15:00
【秋の工作会】10月15日（土）14:00～15:00『おばけモビールをつくろう！』
【おはなし会】10月16日（日）14:30～15:00
【きしゃポッポおはなし会】10月22日（土）14:30～15:00
【おやこシアター】10月30日（日）14:00～14:50『ざんねんないきもの事典2』

※イベントの詳細は港区立図書館ホームページでご確認ください。
新型コロナウイルスの感染状況によっては中止させていただくこともございます。

お問合せ：TEL.03-3585-9225 へ。

第35回 麻布区民センターふれあいまつり

日時：10月22日（土）・23日（日）　10:00～16:30
会場：麻布区民センター

希望の幕開け、麻布に集まれ！

演劇部門
地下区民ホールにてステージ発表
［和太鼓、ゴスペル、シャンソン、詩吟、軽音楽演奏、日舞、フラダンス、童謡唱歌、朗読、保育園児ダンス ほか］

展示部門
1、2階各所にて作品発表（一部販売あり）［生花、水彩画、写真、陶芸、児童作品、アクセサリー］

体験・イベント
リサイクル本の提供、健康体操、車椅子体験、回想法体験、美容

出店
レストランささら、港区福祉売店はなみずき、Café Deux［パン、クッキー ほか］

【お問合せ】麻布区民センター　TEL.03-3583-5487

麻布十番 のみの市

雨天中止
10月1日(土)
8:00～
パティオ十番にて

麻布警察署からのお知らせ

麻布十番 囲碁 将棋 同好会

毎月第1、第3土曜 開催
10月1日（土）
12:00～16:00
10月15日（土）はお休みです。

麻布十番会館 2階
参加費 200円
（小学生以下 100円）
時間内は出入り自由ですので、お好きな時間に来てご自由にご対局ください。

都立中央図書館からのお知らせ

東京文化財ウィーク2022参加企画展　無料

（1）「あつめずにはいられない ～趣味人の貼込帖から～」（電子展示）
（2）「絵図・建築図面で巡る江戸城ツアー」（電子展示）

（1）では、各種の紙類を貼り込んだ「貼込帖」（はりこみちょう=スクラップブック）をご紹介します。（2）は重要文化財「江戸城造営関係資料(甲良家伝来)」の建築図面と浮世絵で江戸城内を巡る仮想ツアーです。なお、関連する重要文化財5点程度を10/29(土)～11/ 6(日)（10:00～17:30）の期間に館内で実物展示します。

日時：10月31日（月）～11月30日（水）　会場：都立中央図書館4階 企画展示室

【お問合せ】都立中央図書館　特別文庫室　TEL.03-3442-8451(代)
HP：https://www.library.metro.tokyo.lg.jp/

ココ、行って来ました　No.48

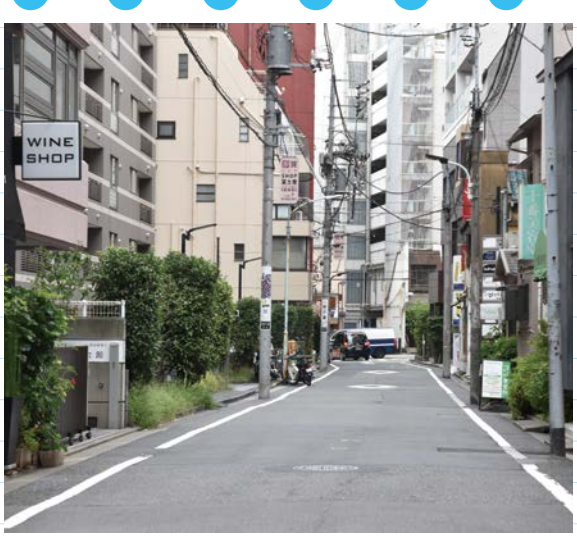

七面坂下～麻布十番会館

麻布十番大通りと並行して走る道です。昭和初期にはこの辺りは道ではなく住宅地で家が密集していたそうです。戦火で町が燃えてしまった後に道を整備したそうで、その頃には子供たちがキャッチボールをして遊んでいました。麻布十番大通りの一方通行とは反対の一方通行なので、自動車で買い物して買い忘れても直ぐに戻れる貴重な道です。整備された歩道がありませんので、歩行者の方や自転車の方は気を付けて歩いてくださいね。

Go! Go! Juban Girls♥

～女性ライター達のイチオシ！をご紹介します～

十番の夢が詰まってる！！

【小林玩具店】

今回は十番商店街の中央に位置する、明治元年から続く【小林玩具店】さんにお伺いしました。取材を受けてくださった現在店主の由枝（よしえ）さんは、この場所で生まれ育ち、ずっとこの商店街を見て感じて育たれた生粋の十番っ子だそうで、先祖代々受け継いで来られた5代目です。

今はすっかり大型のお店が主流になっている世の中で、私はその両方を味わった世代ですが、そこでは味わう事の出来ない特別なワクワク感が小林玩具店さんにはありました。自分事では訪れなくなった今も、前を通るだけで入った時の、子供なら誰もが感じたあの高揚感が思い起こされます。

お店に入ったタイミングで、10種類あるフィギアを箱買いしようとしている男の子が会計へ。そこであっさり会計をされるかと思いきや、『1つ2つ買ってみて、それからにしてみたらどう?』とアドバイスされていました。大型店であればレジでそんなアドバイスされる機会はなく、また無人会計システムも多く導入されているお店も多く、そんな心と心の繋がりのある優しい光景は、ここ最近見た事がありませんでした。そんな光景を見ただけで、とってもあたたかい気持ちにさせられて、こうゆう事だよね…と心に思う一コマでした。この様にこちらでは、お子さんが単独で友人などと来店した際にも、片方の子がお会計を一緒にしようとする際には、ふんわり『自分の分は自分での方が良いんじゃないかな?』など、場面場面に合った言葉を声がけする事もあるそうです。

店内は、恐竜からプリンセスまで、キラキラのフラフープやボール、小学生の女の子には夢しかない、その昔流行したファンシーショップなる一角もありました。その一角のスペースは文房具を中心に飾られており、以前十番にあったファンシーショップの方から思いと一緒に継承したのだそう。

全てのジャンルに選択肢が溢れかえるこの時代、その中からどのような物をバイイングされているのか、シンプルに興味が沸きお尋ねしたところ、プレゼント探しに来られるお客様も多いそうで、選ぶ方にも頂いた方にも負担にならない価格帯もの、また、細かく広く種類を揃えて入荷を考えられているそう。

それは個人店としての限られたスペースの中でも、大型店と変わらない選択肢を増やしてあげたいという心遣いから来るもの。私自身も、想像からは良い意味で大きく外れて、あまりの品揃えに驚きました。ワンシーンワンシーンには時間を費やさず、ネットでの購入が多くなる今、画面越しではなく手に取って初めて好きな物、欲しい物をを直に感じる力、そしてその時の高揚感を大切にしてもらいたいと仰っていました。

そんな地域密着型のおもちゃ屋さんに訪れる人々の主な年代は小学生高学年まで。町のおもちゃ屋さんをしていて良かったな…と感じれる機会は多く、よちよち歩きの頃から通い、その子が大きくなって成人し、お子さんやお孫さんと一緒に、または通りすがりにチラッと立ち寄ってくださること、そのように来店されるお客様に人生を通して関われる事だと仰っていました。

おもちゃ屋さんは夢の詰まった、わくわくさせてくれる場所という記憶。時代が流れた今は、子供達にどんな思いを持って訪れて欲しいのでしょうか。その他、お小遣いで購入しやすく子供達の毎日に寄り添い楽しみに出来るような…と、まさに地域の母の様な心遣いでした。

そんな心ある優しいお店で是非、大切な人へのプレゼント選び、またお子様とのお時間を共にされては如何でしょうか。

オススメポイント

- 心まで育成できる温かいお店
- 品揃え抜群
- プレゼントに最適な玩具も沢山＆アドバイスもしてくれる

麻布十番2-4-7　TEL.03-3451-7208　営業時間：11:00～19:00　定休日：毎週月曜日、火曜日(祝日の場合は営業)　地図C-3

第183回 店ほえみ店舗アップ

フレンチレストラン 釜津田

ライブキッチンで楽しむ フレンチ×和の食材

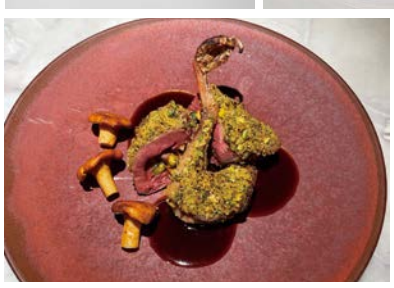

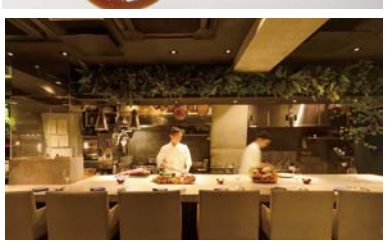

フレンチレストラン 釜津田は、臨場感あるライブキッチンで和の食材を使ったモダンフレンチが堪能できるお店として人気です。オーナーシェフの釜津田 健さんにお話を伺いました。

能登牛や松茸、和の食材とフレンチのマリアージュ

―― 和の食材にこだわっていらっしゃるそうですね。

良い生産者さんとの出会いがあって、能登を中心とした全国の新鮮な食材を仕入れています。特に能登は、能登牛や七面鳥、のどぐろや蟹などの旬の魚介、新鮮な野菜が豊富です。これから秋が深まるにつれ、松茸、天然きのこなど、旬の食材が美味しくなります。冬は、北海道の熊や鴨などのジビエのご用意もあります。その時々の旬の国産食材を目利きし、長年培ったフレンチを基軸にしながら「素材を存分に活かす味」をご提供しています。

ディナーでご用意している「能登コース」や「釜津田季節のコレクション」などのおまかせコースでは、最後に季節の旬食材を使った「季節の土鍋ご飯」をお出しています。フレンチでは珍しいのですが、繊細な和の食材を活かす「釜津田」らしい一品だとお客様には大変好評です。また、一品ずつのお料理に合わせたアルコールやお茶のペアリングコースや、ランチコース（土・日・祝日のみ）のご用意もございます。

目、耳、口…五感のすべてで味わえるライブキッチン

―― ライブキッチンが楽しめると評判ですね？

お客様に料理のライブ感を楽しんでいただくために、キッチンとカウンターの高さを合わせて設計しています。カウンター席とテーブル席は感染症対策を徹底して席数を制限しておりますので、キッチンの様子を見ながら安心して食事をお楽しみいただけます。素材が調理されていく過程を、目、耳、そして口、五感のすべてを使って存分に料理を体感していただければと思います。お客様は近隣にお勤め・お住まいの方々だけでなく、遠方からもお越しいただいています。接待・会食や誕生日・記念日ディナーなど、多岐にわたってご利用ください。

麻布十番2-14-4　エタニティー麻布十番B1　TEL.03-6453-7353
営業時間：ランチ　11:30～15:00 (L.O.13:30)　※土・日・祝のみ
ディナー　18:00～23:00 (L.O.20:00)
定休日：水曜日
HP：https://www.kamatsuda.jp/　地図B-4

ジュバピョンカード10
引換券10月号
引換期限：
2022年
10月末日

＼十番大好き／

ジュバピョンカード10 第6弾

十番の名所・名店を集めよう！

毎月更新、毎月無料でもらえる！

入手場所：ケーワイ堂靴店

入手場所：崇文堂書店

ジュバピョントートバッグ
¥1,280（税込）

崇文堂書店にて発売中

ジュバピョンカード10
専用アルバム
¥500（税込）

崇文堂書店にて発売中

左上の半券を切って各入手場所へお持ちください。（1店につき1枚必要です。）
お一人様につき各1枚ずつのみ引換可能です。なくなり次第終了いたします。

微笑み通信

麻布十番の街角から、いろんな声をピックアップ。
投稿も歓迎します！

177 都税のお知らせ（令和4年10月分）

10月は不正軽油防止強化月間です

10月は不正軽油防止強化月間です。不正軽油とは、軽油引取税が課税されない灯油や重油等と軽油を不正に混ぜ、軽油と称して販売・使用されているもので、軽油引取税の納付を不正に免れる脱税行為であるとともに、「大気汚染」「エンジントラブル」「不正競争」の原因にもなる犯罪行為です。不正軽油に関する情報がありましたら、不正軽油110番までご連絡ください。
【お問合せ】不正軽油110番 0120-231-793　課税部調査査察課 03-5388-2958

自動車税種別割の減免更新申立書の提出をお忘れなく！

自動車税の減免を受けている自動車の利用状況を確認するため、9月30日（金）に「自動車税（種別割）減免の更新手続きについて」をお送りしています。自動車税の減免を継続するために必要な手続ですので、同封の「減免更新申立書」に必要事項を記入して10月31日（月）までにご提出ください。なお、ご提出のない場合は減免が受けられなくなりますのでご注意ください。
【お問合せ】東京都自動車税コールセンター 03-3525-4066（平日9時～17時）

合同不動産等公売のお知らせ

東京都主税局では、10月20日（木）から10月27日（木）までの間、都税の滞納により差し押さえた不動産等を期間入札の方法により売却（公売）します。なお、入札書は、郵送により受け付けます。詳細は、HPまたは下記問合せ先へ
【お問合せ】主税局徴収部実施分 徴収部機動整理課公売班 03-5388-3027
都税事務所実施分 徴収部徴収指導課徴収指導班 03-5388-3024
区市町村実施分 徴収部個人都民税対策課　03-5388-3039

インターネット公売（動産・自動車・不動産等）のお知らせ

東京都主税局では、インターネット公売（動産・自動車・不動産等）を実施します。
・公売参加申込期間　10月7日（金）13時～10月25日（火）23時
・せり売り期間（動産・自動車）11月1日（火）13時～11月 3日（木）23時
・入札期間（不動産等）　11月1日（火）13時～11月 8日（火）13時
詳細は、HPまたは下記問合せ先へ
【お問合せ】主税局徴収部機動整理課公売班　03-5388-3027

【東京都主税局】 https://www.tax.metro.tokyo.lg.jp/　HPはこちら

十番おすすめメニュー

Re.Ra.Ku麻布十番店

「ウィングストレッチコース70分」8,800円（税込）
「ルーツストレッチコース70分」 8,800円（税込）

健康管理を目的にリラクゼーションスタジオを展開するRe.Ra.Kuさんで、今月から新しく始まる上半身に特化した「ウィングストレッチ」と下半身に特化した「ルーツストレッチ」をご紹介！肩甲骨と股関節を中心に、より効率的に深く身体のケアを行うバージョンアップした新メニューになります。
髙橋店長曰く、疲れる前にお身体のケアをしていく事で、日頃から柔軟性を上げ、疲れにくいお身体づくりをしていくことが重要だとのこと。
施術中はお客様とコミュニケーションを大切に、一人ひとりの身体の状態を把握し、最適なセルフケアや来店頻度のご提案をしてくれます。
Re.Ra.Kuさんの新メニューで、忙しい年末に向けて健康的なお身体づくりを目指してはいかがでしょうか？？

住所：麻布十番2-5-2JMNビルB1
TEL：03-3401-3408
営業時間：11:00～20：00
（最終受付19:30）
定休日：なし
https://reraku.jp/studio/azabu
地図C-2

微笑みリポート

南山（なんざん）小学校の取組紹介

地域と学ぶ、地域で学ぶ

麻布十番商店街の皆様、地域の皆様、日頃より南山小学校の子どもたちのためにご支援・ご協力を賜りありがとうございます。

体力向上の取り組み

本校では、子供たちの体力向上のため、様々な取組を行っています。運動の機会を増やし、体力の向上を図るだけでなく、運動をすることの楽しさを味わい、生涯にわたって運動に親しむ資質や能力の基礎を培うことをねらいとしています。
毎年、前年度の体力調査の分析結果から課題を見付け、体力向上のために何が出来るかを考えます。昨年度の結果から、南山の子供たちは、投力に課題があることがわかりました。子供たちが、楽しみながら投げる力を向上させることができるように、6月にヤクルト球団から、元選手をゲストティーチャーとしてお迎えし、「投げ方教室」を行いました。より遠くに投げるためのヒントをたくさん教えていただき、子供たちは、基本のフォームを大事にしながら、声をかけ合ったり目線を遠くにしたりして、全身を使って練習に取り組みました。
また、昨年度できた「運動委員会」が、週に一度「体力アップ」の時間に、走力、投力、瞬発力の向上になるような活動を企画し、継続して多様な動きに取り組んでいます。
今年度は、10月29日（土）に体育発表会が行われます。どの学年の発表も楽しみです。

お店の最新生情報やお買い得ニュースが満載！！

麻布十番振興組合加盟店

麻布十番かわら版

ファッション　フード　グルメ　ライフ　サービス　その他

ケーワイ堂靴店

10月10日は十番の日

9日・10日は
現金決済の場合
JSSスタンプ5倍!!
さらに
当店スタンプカードも
10日は2倍押します!

ご来店お待ちしております

麻布十番2-4-4　TEL.03-3798-1807　地図C-3

M.ROMAN

麻布十番1-5-18　TEL.03-6434-0677　地図B-4/C-2

きものアートすなが

創業130年の呉服屋。
少し渋めのこの店独特のセンスが面白い。和の小物も豊富に取り揃えられている。

麻布十番2-1-8　TEL.03-3457-0323　地図C-5

総合洋品ニシモト

それニシモトさんなら
きっとある!
何でも揃うすてきなお店

麻布十番1-11-13　TEL.03-3583-6471　地図C-4

コットンフィールド

麻布十番2-21-14-105　TEL&FAX/ 03-3457-7074
MAIL/ info@yua-comfort.co.jp

地図B-5

Asami

キュートで
リーズナブルなBag

麻布十番2-3-1　TEL.03-3451-6019　地図C-3

月島家

出世いなり、おにぎりいろいろ、いなりずし、今川焼（クリーム、あんこ、チーズ）、のり巻、赤飯

麻布十番2-3-1　TEL.03-3452-0991　地図C-3

福島屋

笑うかどには福島屋

火曜日も
営業を始めました！

麻布十番2-1-1　TEL.03-3451-6464　地図C-4

麻布吉野屋商店

お鍋におでんに

油揚げ	110円
厚揚げ	220円
平型がんも	130円

麻布十番1-5-27　TEL.03-3401-9353　地図C-1

セブン-イレブン 港区麻布十番2丁目店

近くて便利
セブン-イレブン

麻布十番1丁目店
麻布十番2丁目店
麻布十番3丁目店
麻布十番駅前店

麻布十番2-3-10　TEL.03-3455-2226　地図C-1/B-3 A-5/B-5

総本家永坂更科布屋太兵衛

二色天せいろ
2,530円

麻布十番1-8-7　TEL.03-3585-1676　地図C-4

入山酒店

地元と共に、麻布十番の
個性を大事に営業中。

麻布十番2-1-8　TEL.03-3453-0561　地図C-5

たぬき煎餅

麻布十番1-9-13　TEL.03-3585-0501　地図D-3

紀文堂

季節限定ワッフル
モンブラン
コーヒークリーム
一個 170円（税込）

麻布十番2-4-9　TEL.03-3451-8918　地図B-2

鳥居坂下　備前

大人の隠れ家といった
趣のあるバー、
それが「備前」です。

麻布十番1-5-7 第一長門ビル1F
TEL.03-3402-0703　地図D-1

山忠

麻布十番で創業40年。
安い旨いをモットーに
築地より新鮮な魚、旬の料理で
お客様をお待ちしています。

麻布十番2-19-11　TEL.03-3451-5003　地図B-4

総本家　更科堀井

ご贈答品に更科堀井の半生そば
はいかがでしょうか。
お店でも、インターネットでも
お買い求めいただけます。

元麻布3-11-4　TEL.03-3403-3401　地図C-1

麻布　和たま

「鶏からあげ ピリ辛ソース定食」
￥1,100（税込）

13:00～16:30
（昼の営業のみ）

平日ランチメニュー
11:00～13:00

麻布十番2-3-12　TEL.03-3456-1661　地図C-3

平野屋紙文具店 HIRANOYA

麻布十番1-8-13　TEL.03-3583-3569　地図D-3

浪花家総本店

麻布十番1-8-14　TEL.03-3583-4975　地図D-3

三幸園

予約も承ります。

営業時間：11:30～24:30
定休日：毎週水曜（祭日の場合は木曜休み）

麻布十番1-8-7　TEL.03-3585-6306　地図D-4

鳥居坂下　七尾

女将さんの作る
ひと手間を加えた料理が
お気に入りです。
家族でよく食べに行きますね。

麻布十番1-5-10 第2石原ビル1F
TEL.03-3401-7770　地図D-2

フクヤ化粧品店

皆様のきれいになるお手伝いを
させていただいております
化粧品専門店でございます。

麻布十番1-5-25麻布十番ハイツ1F(仮店舗)
TEL.03-3451-3355　地図C-1

オバタ薬局

地元の皆様の健康・お薬・美容
をサポートいたします。
9月21日新発売
ベネフィーク クリアバウンスクリーム
ベネフィークリュクス リブルームナイトクリーム
睡眠と肌リズムに着目した
2種類のクリームを
是非店頭にてご体感ください！
体感頂いた方に
サンプルプレゼント！！

麻布十番1-7-11　TEL.03-3401-8717　地図C-3

古美術　はせべや

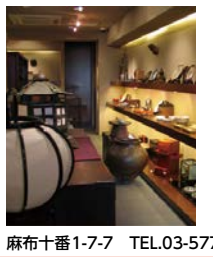

美術品高価買取致します。

麻布十番1-7-7　TEL.03-5775-1308　地図D-3

崇文堂書店

店舗継続等の状況は依然
検討中のため、新刊の
ご案内をいたします。
『江戸狛犬図鑑』
十番稲荷さんと麻布氷川
さんの狛犬も掲載されて
います。ぜひご覧ください。

麻布十番1-11-11　TEL.03-3583-5658　地図C-5

中村麻布十番クリニック

季節の変わり目は体調を崩し
やすいです。健康管理に気を付
けましょう。
区民健診も受け付けておりま
す。胃カメラ、大腸カメラも
行っております。

nakamura-a10clinic.com/

麻布十番2-2-10麻布十番スクエア2階
TEL.03-5419-7300　地図C-4

M-Y クリニック歯科

心と体に優しい
医療を心がけています。
アロマ香る院内ではリラックス
して治療を受けて頂けます。

麻布十番1-8-13 H.Bビル3F
TEL.03-3505-0612　地図D-3

ピーシーデポ　麻布十番店

パソコン・スマホ・タブレット、
お困りごとなら、ピーシーデポ
にご相談ください！
診断無料、インターネット・ス
マホなどの通信料金のご相談も
承ります。
お電話でも、直接ご来店でも
OK ！

麻布十番1-3-6 1・2F　TEL.03-5545-1225　地図D-4

おもちゃのコバヤシ

小さな店に、沢山の楽しいオモ
チャたちが皆様のご来店をお待
ちしております。
お気軽にお立ち寄りください。

麻布十番2-4-7　TEL.03-3451-7208　地図C-3

麻布医院 内科・肝臓内科・消化器内科・アレルギー科・皮膚科

いつまでも若々しく、元気に健康的な生活を送るための人間ドックや腫瘍マーカー検診を行っています。

麻布十番1-11-1 エスティメゾン麻布十番3F
TEL.03-5545-8177
地図D-4

麻布シティデンタルクリニック

にんにく注射	¥1,650
強ミノ注射	¥2,200
グルタチオン点滴	¥8,800
高濃度ビタミンC点滴	¥13,200

各種オプション追加あり。
院長伊丹太郎
10:00～13:30/14:30～18:00
休診日：なし
注射、点滴は予約不要です

麻布十番3-2-7リゾーム麻布十番1F
TEL.03-6809-5748
地図A-5

なかむらそうクリニック 泌尿器科・女性泌尿器科・内科

排尿トラブル・血尿・膀胱炎・結石、検診でPSAの値が高いといわれた、性感染症が心配！！泌尿器科の初期の検査は、尿や血液、超音波などの手軽な検査がほとんどです。まずはお気軽にご相談ください。

nakamura-so.com

麻布十番1-7-1 MGB 麻布十番5F
TEL.03-6434-7828
地図D-3

大森真帆麻布十番クリニック

内科全般、腎臓内科、アレルギー科を中心に診療しております。健診なども承っておりますのでお気軽にご相談ください。

麻布十番1-5-9 高橋ビル201
TEL.03-6455-4317
地図D-2

麻布十番今林クリニック　整形外科・皮膚科・美容皮膚科

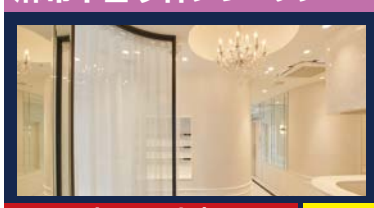

土曜日診察　完全予約制

整形外科
保険診療対応。慶応義塾大学病院より専門医が集結し、大学病院に近いチーム医療を提供しています。

皮膚科/美容皮膚科
保険診療から再生医療などの自由診療まで、経験豊富な専門医が幅広い選択肢から健やかで自然な美しさへ導きます。

麻布十番2-8-6 ラベイユ麻布十番3階A TEL.03-6435-2202　麻布十番今林クリニック　検索
地図C-3

あおば皮フ科クリニック　一般皮膚科・小児皮膚科・アレルギー科・美容皮膚科

麻布十番1-5-8ヴェスタビル2階　TEL.03-6447-1290　https://aoba.clinic
地図D-1

日本経済新聞 麻布十番専売所

地元地域密着！
新聞のチラシなら
やっぱり日経！
折込広告のご相談を承ります。誠実に配布致します。お気軽にお電話ください。
NSN 港区麻布十番1-8-4　NSN麻布十番　検索
0120-211-715
地図D-4

さわやか信用金庫 麻布支店

「地域にさわやかな風を」
各種ローンのご相談・年金のお受取り
お手続きは、当金庫をご利用ください。

麻布支店
麻布十番4-1-9
TEL.03-3451-3710

麻布十番出張所
麻布十番2-14-3
TEL.03-3456-8550

www.shinkin.co.jp/sawayaka/
地図B-4 C-5

理容エンドウ

理容店だけがつくれる、
化粧ノリのいい、
すべすべの透明肌。
エステ・シェービングをどうぞ。

麻布十番2-13-10　TEL.03-3451-5365
地図B-3

大黒屋 麻布十番店

麻布十番上陸！！
ＴＶ雑誌でおなじみ
大黒屋です！
高価買取と激安販売
質屋業界最大手！
売っても！
買っても！！
大黒屋！！！

麻布十番2-5-3　TEL.03-5771-0800
地図C-2

R STYLE BEAUTY（フェイシャル&痩身）

麻布十番の皆さまに
愛されて9年
信頼・安心・医療提携サロン
一般財団法人 内面美容医学財団評議役員でファスティング、ハーブピーリング、酵素のスペシャリストのセラピストがお肌のお悩み、おカラダのお悩みを解決いたします。

麻布十番2-8-5 メゾンアザブディックス302
TEL.03-5442-3477
地図C-3

ユウキ・ホーム

麻布十番エリア専門
お住まいお探しの
プロフェッショナルです！！

麻布十番2-19-10　TEL.03-5730-0066
地図B-4

公文麻布十番書写教室 KUMON

～文字に興味のある方ぜひ　教室見学受付中～
子どもから大人まで楽しく学べる教室です。

ペン習字　かきかた　筆ペン

学習曜日：水　木　金　土曜日

麻布十番2-3-10 十番会館605
TEL.03-3454-1677　田中 宥子
地図C-3

麻布十番 blanc/冨士屋

ブランド品・高級腕時計・
貴金属・宝石などの
質・買取・販売を
行っております。

麻布十番2-19-1　TEL.03-3454-7820
地図C-5

株式会社elpha

マモリア mamoria
ウイルスから守るプロ集団

ウイルス対策の
予防・緊急対応に！

コロナに有効性が立証された「体に優しい」消毒剤で空間を丸ごと除菌します！

URL https://el-pha.jp
Mail contact@el-pha.jp

麻布十番2-13-7 3F
TEL. 0120-553-059（24時間受付）
地図B-4

ローズマリーミュージックスクール

重ねゆく日々のためにピアノ教育を通して心を豊かに育てましょう。こどもに“ピアノ”という「新しい景色」を見せてあげませんか。

Rosemary Music School

地下鉄麻布十番駅4番出口より徒歩1分　体験レッスン受付中。
お電話・QRコードからホームページよりお問合せください。

麻布十番2-20-12　TEL.03-5383-0195

住友不動産販売㈱ 麻布営業センター

無料査定実施中！
お気軽にお問い合わせ・
ご来店ください。

HPからも
ご相談
受付中▶

麻布十番2-8-6 ラベイユ麻布十番2階
TEL. 0120-115-334
地図B-5

美肌脱毛専門サロンDione[ディオーネ]麻布十番店

地図D-4

maxplan SHARE M-10 コワーキング・貸し会議室

SHARE M-10
▶▶▶ こちらのHPで ご予約受付中

2Fフロア貸切のご予約も（最大16名着席）承ります。土日も可。お問合せ下さい。

麻布十番の景色を眺めながら特別な時間を過ごすことができます。カフェにいるようなコワーキングスペースでテレワークにも最適。人との距離を適切に保てるように家具を配置し、清潔な空気と感染症対策に配慮した新しいコワーキングスペース作りを行っています。

麻布十番4-1-1 MAXPLAN AZABU10 2F・3F
TEL. 03-6435-4296／090-5158-2879
営業時間：平日10:00～20:00
maxplan
地図C-5

龍澤寺の納骨堂 ゆめみどう

ゆめみどうは
365日季節を問わず
手ぶらでお参りできる
新しいかたちの屋内のお墓です。

ゆめみどう　検索

9:00～18:00 / 年中無休
元麻布3-10-5
地図C-1

麻布十番商店街 ホームページから

AZABUJUBAN SHOTENGAI

あなたのお店の情報を発信！

詳しくは
麻布十番商店街ホームページへ。　麻布十番商店街　検索　https://www.azabujuban.or.jp/

十番稲荷神社

無事かえる
健康守

麻布十番1-4-6　TEL.03-3583-6250

広告募集中！

十番だよりから、
あなたのお店の情報を発信！
くわしくは 麻布十番商店街振興組合
TEL.03-3451-5812
にご連絡ください。

麻布十番商店街マップ

買い物するなら地元の商店街で

このステッカーのある店で使おう！

ファッション　ライフ
フード　サービス
グルメ　その他

J は、JSS加盟店です
本号掲載の店は赤文字です
□は、スマイル商品券が使用できます。
（港区内共通商品券）

不動産のパシ・コム

麻布店移転しました

麻布店
港区麻布十番1-5-3
小やなぎビル1F
TEL:03-5474-1001
お気軽にご相談ください。秘密厳守！

麻布と共に50年
PAC・COM
本社
港区麻布十番1-5-8 ヴェスタビル5F
TEL:03-5474-7400

第233回　麻布十番寄席

お笑い秋祭り！

日　時：10月23日（日）　15:00〜
入場料：1,000円
場　所：麻布十番会館

新型コロナウイルス感染拡大予防により中止となる場合がございます。
お問い合わせ先　サムライ日本　のび太　TEL.080-8468-7581

毎月1回 発行　No.810

〒106-0045　東京都港区麻布十番2-3-10
TEL.03-3451-5812
発行責任者：麻布十番商店街振興組合
理事長　平野　一夫
編集責任者：麻布十番商店街振興組合
広報部部長　神戸　将守
印　　刷：株式会社　光邦
東京都千代田区飯田橋3-11-18
題字デザイン：遊工房
デ ザ イ ン：光邦デザインチーム＆
川合翔子

無断複製・転載禁止